จดหมายข่าวเต่าทอง

BUG NEWS

småles

ฉบับเดือนเมษายน 2565

IKEA

อิเกีย

© Inter IKEA Systems B.V 2021 Issue No. 01/2022

สารบัญ

03 จดหมายจากพี่อังนาและพี่อันย่า
06 ทำความรู้จักกับชา
07 ประวัติศาสตร์ของชา
08 ประเภทของชา
10 ชายอดนิยมจากทั่วมุมโลก
12 ตาไวตาดีมีรางวัล
14 10 เรื่องน่ารู้เกี่ยวกับชา
16 ชาที่ยั่งยืน
17 เราทำสิ่งใดเพื่อช่วยโลกได้บ้าง
19 งานประดิษฐ์ประจำฤดูใบไม้ผลิ
20 ตอบจดหมาย
23 หาทางไปปาร์ตี้ จิบน้ำชายามบ่าย

Hej สวัสดีชาวสมอลส์!

เป็นอย่างไรกันบ้างทุกคน ฤดูใบไม้ผลิกลับมาอีกครั้ง
เวลาแห่งการผจญภัยอันแสนสนุก
กำลังจะเริ่มต้นขึ้น!

พลิกไปหน้า 6 เพื่อสำรวจโลกแห่งชาและอ่าน
เกร็ดความรู้เกี่ยวกับชา เครื่องดื่มยอดฮิต
รสชาติกลมกล่อมได้ในหน้า 14

เตรียมพร้อมกับช่วงเวลาจิบชายามบ่าย
อันแสนรื่นรมย์ได้เลย!

ด้วยรัก
จากพี่อังนาและพี่อันย่า

ช่วยพี่อังนาและพี่อันย่าหาคำศัพท์ที่ซ่อนอยู่ในตารางกัน

GREEN | BLACK | OOLONG | TEAPOT

ROOIBOS | MATCHA | HERBAL | PUERH

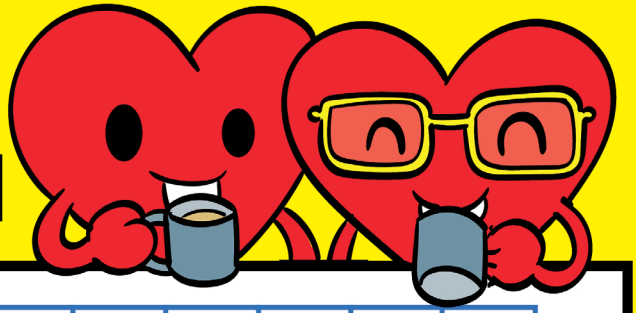

V	G	I	O	K	G	H	E	R	B	A	L	T
K	R	O	O	I	B	O	S	N	Z	Q	T	E
R	E	J	L	S	O	L	F	W	A	X	G	A
H	E	B	O	F	E	M	A	T	C	H	A	P
A	N	Q	N	Y	N	P	M	C	K	H	N	O
D	Z	T	G	P	U	E	R	H	K	D	E	T
G	J	H	R	S	K	A	E	V	M	X	Y	P

มาจับคู่คำศัพท์ให้ตรงกับรูปภาพกันเถอะ

TEASPOON

BUBBLE TEA

TEA POT

GONG-FU CHA

TEA LEAF

TEA BAG

TEA CUP

TEA GARDEN WORKER

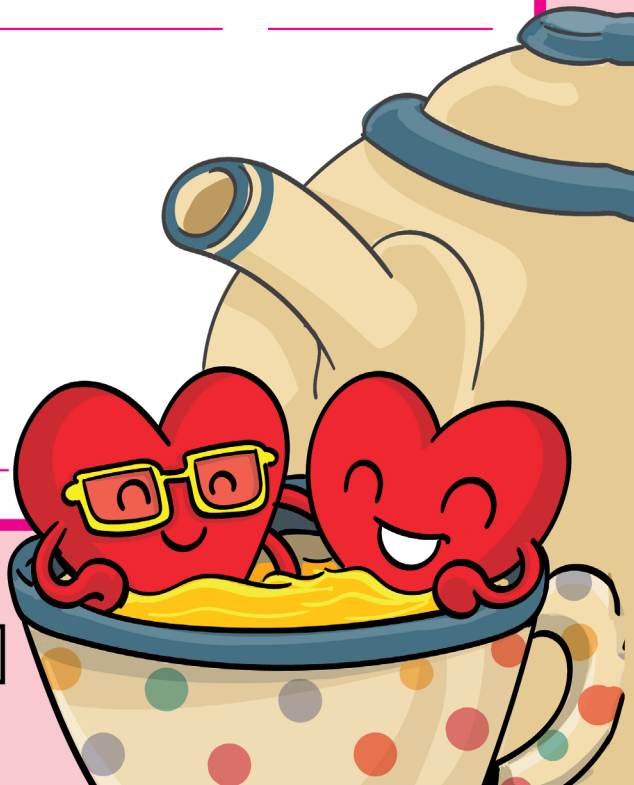

ทำความรู้จักกับชา

ชาเป็นเครื่องดื่มที่ทำด้วยการเทน้ำร้อนลงบนใบชาแห้ง ถือเป็นเครื่องดื่มยอดนิยมรองจากน้ำเปล่าเลยล่ะ

แหล่งข้อมูล:
https://www.hsph.harvard.edu/nutritionsource/food-features/tea/
https://www.nationalgeographic.com/culture/article/the-worlds-top-drink

ประวัติศาสตร์ของชา

ชาได้รับการบันทึกทางประวัติศาสตร์ว่าเป็นเครื่องดื่มสมุนไพรในประเทศจีนในช่วงคริสต์ศตวรรษที่ 3 ซึ่งก็เป็นเวลาหลายพันปีมาแล้ว ต่อมาบรรดาพ่อค้าทั้งหลายช่วยทำให้เครื่องดื่มชนิดนี้เป็นที่นิยมและแพร่หลายไปทั่วโลก

ในช่วงต้นศตวรรษที่ 19 ชาวอังกฤษได้เริ่มธรรมเนียมจิบน้ำชายามบ่าย (Afternoon Tea) ซึ่งเป็นการพบปะสังสรรค์กันช่วงสั้นๆ ในตอนบ่าย พร้อมเสิร์ฟชากับขนมหรือของว่างรองท้องอย่างแซนวิชหรือคุกกี้

แหล่งข้อมูล:
https://www.hsph.harvard.edu/nutritionsource/food-features/tea/

ประเภทของชา

แม้ว่าชาแต่ละชนิดจะได้มาจากพืชชนิดเดียวกัน แต่วิธีในการเก็บเกี่ยวและการแปรรูป ทำให้ชาแต่ละชนิดมีความพิเศษที่แตกต่างกันออกไป มาทำความรู้จักกับชาดำ ชาเขียว ชาอู่หลงและชาขาวกันเถอะ

ชาเขียว

เป็นชาที่ได้รับความนิยมเป็นที่สองรองจากชาดำ มีสีเหลืองปนเขียวอ่อน มีรสชาติอ่อน หอมกลิ่นใบชา เหมาะกับการดื่มเป็นชาเขียวแท้ๆ โดยไม่ต้องเติมส่วนผสมอื่นๆ เพิ่มเติม

ชาดำ

ชาดำเป็นชาที่ได้รับความนิยมมากที่สุดในบรรดาชาทั้ง 4 ชนิด มีสีเข้มและรสชาติเข้มข้น ผู้คนทั่วไปมักจะเติมน้ำตาล นม หรือมะนาวลงไปในชาดำก่อนดื่ม

ชาอู่หลง

ชาจะมีสีทองหรือน้ำตาลอ่อน มีกลิ่นหอมละมุน รสชาติเข้มกว่าชาเขียว แต่ฝาดน้อยกว่าชาดำ

ชาขาว

ชาที่ได้จากการเก็บใบชาเฉพาะส่วนของใบชาที่เป็นยอดอ่อนที่สุดที่เพิ่งแทงยอดออกมา และยังมีอายุน้อยๆ ชามีสีอ่อน รสชาตินุ่มนวล กลมกล่อม

แหล่งข้อมูล: https://teapeople.co.uk/types-of-tea

ชายอดนิยมจากทั่วมุมโลก

ด้วยประวัติศาสตร์อันยาวนาน และชาก็เป็นเครื่องดื่มยอดนิยมอันดับสองของโลก มาเรียนรู้ว่าผู้คนจากทั่วทุกมุมโลกดื่มชาชนิดใดบ้างกันเถอะ

ชานมไข่มุก

มีต้นกำเนิดจากประเทศไต้หวัน เครื่องดื่มนี้ทำจากชาเย็นผสมกับนม แล้วเติมไข่มุกเคี้ยวอร่อยหนึบหนับที่ทำจากแป้งมันสำปะหลัง

ชามินต์มาเกรบี

เครื่องดื่มที่มีต้นกำเนิดจากประเทศโมร็อกโก ทำจากชาเขียว ใบมินต์สด และน้ำตาล ชาวโมร็อกโกมีประเพณีการดื่มชาที่เรียกว่า “Atay” ซึ่งเป็นการแสดงออกถึงมิตรภาพและความมีน้ำใจในการต้อนรับแขก

ชารอยบอส

ชารอยบอสไม่เหมือนกับชาชนิดอื่นๆ เพราะเป็นเครื่องดื่มสมุนไพรที่มาจากพืชที่ปลูกในอเมริกาใต้เท่านั้น ในวงการชาจะมีชื่อที่เรียกชาชนิดนี้ว่า ชาแดง (Red Tea) หรือ ชาแดงแอฟริกาใต้ (African Red Bush Tea)

ชาอิงลิช เบรคฟาสต์

เป็นชาที่นิยมดื่มพร้อมกับอาหารเช้าตามชื่อของชา ทำจากชาดำเข้ม ผู้คนส่วนใหญ่จึงมักเติมนมและน้ำตาลก้อนลงไปในชาก่อนดื่มเพื่อให้มีรสกลมกล่อม

ชามัทฉะ

เป็นเครื่องดื่มยอดฮิตในประเทศญี่ปุ่น ชาชนิดนี้ทำจากยอดอ่อนใบชาคุณภาพสูง มักเสิร์ฟคู่กับขนมญี่ปุ่นระหว่างพิธีชงชาเพื่อสร้างความสมดุลให้กับรสชาติขมของชา

ชามาซาลาชัย

เป็นชาเครื่องเทศจากประเทศอินเดีย ทำจากการต้มใบชาดำกับเครื่องเทศและสมุนไพรที่มีกลิ่นหอม เช่น กานพลูป่น ขิง เมล็ดพริกไทยตากแห้ง อบเชย น้ำตาลและนม เป็นต้น

แหล่งข้อมูล: https://www.insider.com/17-types-of-tea-around-the-world-bubble-chai-2020-12

ตาไวตาดีมีรางวัล

มาช่วยกันเปรียบเทียบสองภาพนี้ แล้ววงกลมรอบจุดที่ต่างกันทั้ง 20 จุด

ส่งคำตอบ พร้อมชื่อ อายุ หมายเลขพาสปอร์ตสมอลส์ และเบอร์ติดต่อ มาได้ที่ angna@smalesthailand.com หรือ
อาณาจักรสมอลแลนด์ เลขที่ 38 หมู่ 6 ถนนบางนา-ตราด ก.ม. 8 ตำบลบางแก้ว อำเภอบางพลี สมุทรปราการ 10540
ภายในวันที่ **25 เมษายน 2565** น้องๆ ตาไวผู้โชคดี 5 คน จะได้รับ**ชุดน้ำชาของเล่น 3 ชิ้น DUKTIG/ดุคติก**

10 เรื่องน่ารู้เกี่ยวกับชา

1

มีชาแตกต่างกันถึง
3,000 ชนิด

2

ในช่วงศตวรรษที่ 18 ชามีมูลค่าสูงซะจนต้องเก็บไว้ในลิ้นชักพร้อมล็อก ในปัจจุบัน เจ้าสิ่งนี้เรียกว่า ถ้ำเก็บชา

3

ชาต้าหงเผาคือ
ชาที่แพงที่สุดในโลก

4

อันที่จริงแล้ว
ชามินต์ไม่ใช่ชา แต่เป็น
น้ำหมักต่างหากล่ะ

5

พืชพรรณต้องใช้เวลาถึง 3 ปี เพื่อให้พร้อมเก็บเกี่ยวได้ และต้นชาต้องใช้เวลา 4-12 ปี ถึงจะเติบโตพอที่จะออกเมล็ดพันธุ์ได้

6

ถุงชาถูกผลิตขึ้น
ในช่วงต้นปี 1900

7

ต้นชา Camellia Sinensis
ที่เก่าแก่ที่สุดอยู่ในประเทศจีน
เชื่อว่าน่าจะมีอายุ 3,200 ปี

8

มีมาตรฐาน British
Standard สำหรับ
ชาที่เพอร์เฟ็กต์กลมกล่อม

9

ชาต้าหงเผา
เพียง 20 กรัม
มีราคาสูงถึง
1 ล้านบาท

10

ชาเนยคือเครื่องดื่มชาที่
เป็นที่นิยมในทิเบต
ทำจากชาดำ เนยจามรี
และเกลือ

แหล่งข้อมูล:
https://www.buzzfeed.com/ailbhemalone/15-weirdly-interesting-facts-about-tea
https://www.foodnetwork.com/fn-dish/shows/2013/01/10-interesting-facts-about-tea-iron-chef-america-ingredients-101
https://teachapter.com/2020/06/17/interesting-tea-facts/

ชา
ที่ยั่งยืน

ถึงแม้ว่าชาเป็นเครื่องดื่มธรรมดาๆ แก้วหนึ่ง แต่ขั้นตอนต่างๆ ตั้งแต่การปลูกชา การเก็บชา และการบรรจุใบชา ต้องใช้ความพยายามและทรัพยากรอย่างมากด้วยความต้องการชาที่เพิ่มมากขึ้น ทรัพยากรที่ดิน ไฟฟ้า น้ำ และผู้คนก็เพิ่มขึ้นตามไปด้วย

หากเราใช้ทรัพยากรของโลกอย่างไม่รู้คุณค่าอีกไม่นาน เราอาจไม่เหลืออะไรให้คนรุ่นหลัง เพื่อให้แน่ใจว่าทุกคนในภายภาคหน้าจะได้เพลิดเพลินกับการดื่มชาแสนอร่อย เราจะต้องเลือกทางเลือกที่ยั่งยืน อย่างเช่น สนับสนุนการค้าชาที่ยุติธรรม ชาออร์แกนิกและปลอดขยะ เพื่อให้แบรนด์ชาต่างๆ ผลิตและจัดจำหน่ายชาที่เป็นธรรมและยั่งยืนยิ่งขึ้น มุ่งสู่เส้นทางที่ดีกว่าสำหรับโลกและเกษตรกรเบื้องหลังชาที่เราดื่ม

แหล่งข้อมูล:
https://www.greenlivingtips.com/articles/tea-and-the-environment.html

เราทำสิ่งใด เพื่อช่วยโลกได้บ้าง

ความพยายามของทุกคน ไม่ว่าจะมากน้อยเพียงใด ก็สำคัญต่อโลกทั้งนั้น!
ด้านล่างคือเคล็ดลับง่ายๆ เพื่อให้ทุกคนดื่มชาและได้รักษ์โลกไปพร้อมๆ กัน

1

เลือกใช้ชาใบ
แทนชาถุง
เพื่อลดขยะ
จากบรรจุภัณฑ์

2

ต้มน้ำในปริมาณ
ที่ต้องการ โดยไม่จำเป็น
ต้องเติมน้ำให้เต็มกาน้ำชา
หากจะรินชาสำหรับ
แก้วเดียว

3

เมื่อดื่มชาเสร็จแล้ว
ให้นำใบชาไปทำเป็นปุ๋ย
ใส่ต้นไม้หรือสวนได้

4

สนับสนุนแบรนด์ชา
ที่ผ่านการรับรอง
เรื่องการปลูกหรือ
เก็บเกี่ยวใบชาอย่างยั่งยืน

แหล่งข้อมูล: https://www.arborteas.com/eco-friendly-brewing-tips/

ลากเส้นตามลำดับเลข
เพื่อวาดรูปพี่ๆ อังนาและอันย่า

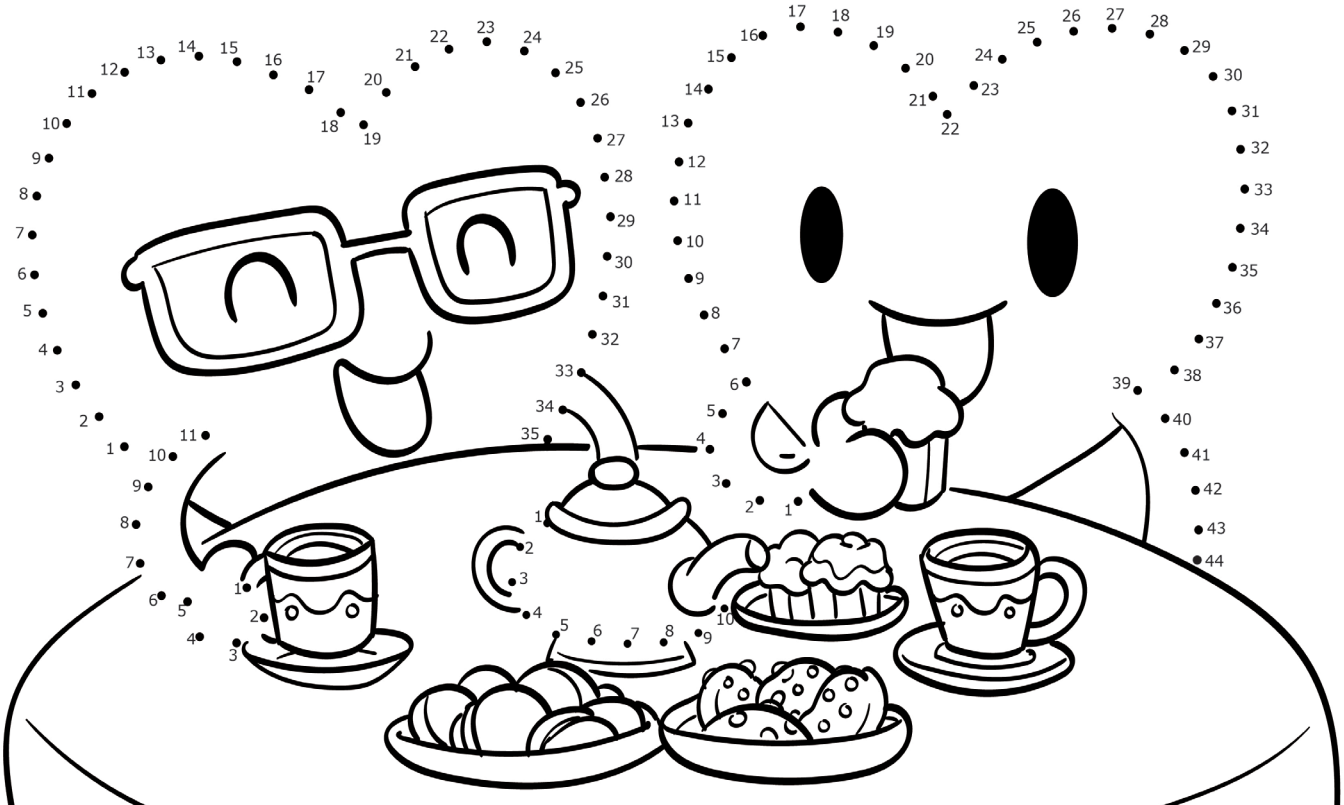

งานประดิษฐ์ ประจำฤดูใบไม้ผลิ

ที่คั่นหนังสือหอมชาแบบ DIY

1 นำถุงชาที่ใช้แล้ว มาตัดที่ด้านล่าง เพื่อนำใบชาออก

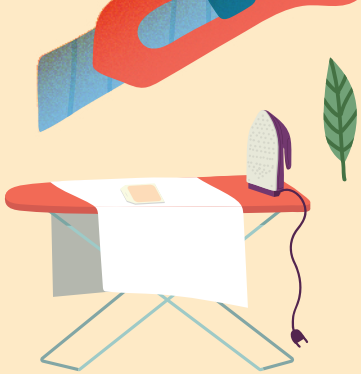

2 วางทิ้งไว้ให้แห้งบนพื้นเรียบ แล้วใช้เตารีดรีดอย่างรวดเร็ว* เพื่อให้ถุงชาเรียบเป็นพิเศษ

*ต้องอยู่ในการดูแลของผู้ปกครอง

3 ลงมือสร้างสรรค์ได้ตามใจ วาดรูปประบายสีบนถุงชา

4 วางทิ้งไว้ ให้งานศิลปะแห้งสนิท

5 เท่านี้ก็ใช้ที่คั่นหนังสือรีไซเคิล หอมกลิ่นชาได้แล้ว

INBOX @SMALES

หัวข้อภาพวาดฉบับที่แล้ว
พี่อังนาและพี่อันย่าช่วยกัน
ปั้นตุ๊กตาหิมะขนาดมหึมา
ทุกคนคิดว่าตุ๊กตาหิมะนี้
จะมีรูปร่างหน้าตา
เป็นอย่างไรกันนะ

Best Drawing

น้องธัญชนก อายุ 8 ปี

น้องปุญญิสา อายุ 8 ปี

น้องพรลภัส อายุ 12 ปี

น้องจิดาภา อายุ 10 ปี

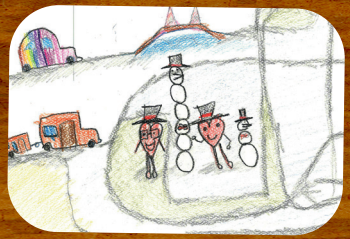

น้องอลัน อายุ 5 ปี

สวนดอกไม้หลังบ้านอังนาและอันย่าเริ่มออกดอกแล้ว ทั้งสองจึงจะจัดปาร์ตี้จิบชายามบ่าย และเชิญแขกสุดพิเศษ ทุกคนคิดว่าสองพี่น้องนี้ชวนใครมาร่วมงานกันนะ

เขียนชื่อ ที่อยู่ หมายเลขพาสปอร์ตสมอลส์ และเบอร์ติดต่อ ส่งภาพวาดมาแบ่งกันชมที่ **angna@smalesthailand.com** หรือ**อาณาจักรสมอลแลนด์ เลขที่ 38 หมู่ 6 ถนนบางนา-ตราด ก.ม. 8 ตำบลบางแก้ว อำเภอบางพลี สมุทรปราการ 10540** ภายในวันที่ **25 เมษายน 2565** เจ้าของผลงานที่เข้าตาที่สุด จะได้รับ**สีสะท้อนแสง MÅLA/มัวล่า**

เรื่องเล่าที่ได้รางวัล

พี่อังนาและพี่อันย่าเดินไปทะเลสาบเยือกแข็งใกล้บ้าน เพื่อไปตกปลาจากบ่อน้ำแข็งกัน ทั้งสองเจาะรูและหย่อนเบ็ดตกปลาลงไป แต่ทันใดนั้นพวกเขารู้สึกถึงบางสิ่งที่ทั้งใหญ่และหนักติดปลายเบ็ดอีกฟาก ทั้งคู่จึงเดินไปดู เมื่อได้เห็นทำให้ต้องตกใจ เพราะสิ่งที่ได้เจอ คือฉลามวาฬ (Rhincodon typus) เป็นปลาที่มีขนาดใหญ่ที่สุดในโลก ทั้งคู่จึงรีบพากันดึงขึ้นมา แต่ยังไม่ทันได้ดึงก็มีเสียงแปลกๆ พูดขึ้นว่า “ปล่อยฉันไปเถอะ ได้โปรด” ทำให้ทั้งคู่ตกใจและได้ถามไปว่า “เธอเป็นใคร อยู่ตรงไหน ออกมานะ!” เสียงประหลาดได้โต้ตอบกลับมาว่า “ฉันนี่แหละ ฉันคือฉลามวาฬ” ทั้งคู่จึงปล่อยเขาไปแล้วถามว่า “เธอมาอยู่ที่นี่ได้ยังไง?” ฉลามวาฬได้เล่าว่า วันนี้ลูกของเขาได้หายไปล่าสุดที่เจอกัน คือตอนที่เล่นกับลูกของเจ้าหมึกยักษ์ ทั้งคู่จึงบอกว่า พวกเราจะช่วยหาอีกแรงนะ วันต่อมา ทั้งคู่และฉลามวาฬได้มาเจอ ปราสาทของหมึกยักษ์ ฉลามวาฬจึงจะขอเข้าไปค้น แต่ทันใดนั้น หมึกยักษ์ก็ออกมาพร้อมกับพูดว่า ลูกของเจ้าถูกข้ากินไปแล้ว ฉลามวาฬเสียใจมาก จึงถามกลับไปว่า “ลูกข้าผิดอะไรหรือท่าน” หมึกยักษ์ไม่ตอบและเดินเข้าไปในปราสาท แต่ยังไม่ทันจะไปตามไป อยู่ดีๆ ก็มีเสียงประหลาดดังมาว่า “พ่อจ๋า” ทั้งคู่จึงบอกฉลามวาฬไปว่า เราไปดูกันเถอะ เมื่อถึงสถานที่นั้น ก็มีเสียงพูดขึ้นว่า สุขสันต์วันเกิดและสุขสันต์วันคริสต์มาส ทั้งคู่และฉลามวาฬได้เดินเข้าไปดู ทำให้ถึงขั้นกลั้นน้ำตาไม่อยู่ รู้สึกดีใจที่ลูกของฉลามวาฬยังไม่ตาย และยังจัดงานวันเกิดใหญ่โตขึ้นมาอีก หลังจากจบงานวันเกิด ทั้งคู่ได้บอกลาฉลามวาฬ และฉลามวาฬก็ได้ขอบคุณทั้งคู่

น้องโฟกัส อายุ 12 ปี

“เช้าแล้ว!!” พี่อันย่าพูด “ฮะ เ-ช้าแล้วเหรอ?” พี่อังนาพูด “ฮืม...ใช่ แต่ตอนนี้เราไม่มีอาหารแล้ว” อันย่าพูด “เราก็ไปตกปลากัน!” พี่อังนาพูด ก๊อกๆ “ใครอ่ะ เดี๋ยวไปดูก่อนนะ” แล้วพี่อังนาก็ไปดู “สวัสดี มีอาหารมั้ยจ๊ะ” “อ้าว คุณจิ้งจอกไม่มีอาหารเหรอ?” “ใช่” คุณจิ้งจอกตอบ “พวกเราก็จะไปหาปลากัน คุณไปด้วยมั้ย” “ได้ เราไปกัน!” คุณจิ้งจอกตอบ “โอเค เจาะได้แล้ว” พี่อันย่าพูด “ตกปลากัน!” แล้วทุกคนที่ตกปลา แต่จู่ๆ คุณจิ้งจอกก็ได้ตัวอะไรสักอย่าง “อืด～” “อ่าวได้แล้วเหรอ” พี่อังนาและอันย่าพูด “ใช่ แต่... อืด～～ มันไม่ออกมา!” “พวกเรา! ช่วยกัน” ทุกคนช่วยกัน “อืด～” ในที่สุดน้ำแข็งก็แตก! นางเงือกไม่มีจริง” แต่ฉันเป็นตัวจริง” “ช่วยฉันลงน้ำก่อน เดี๋ยวฉันจะเล่าให้พวกเธอฟัง” “ได้ๆๆ” 1...2...3!
“ฮึบ” ทุกคนก็ช่วยนางเงือกลงน้ำ “ขอบคุณมากๆ นะ” “ฉันจะเล่าอะไรให้ฟัง” “คือว่า ฉันชื่อเอล่า ฉันคือราชินีแห่งทะเล ฉันรักเพื่อนๆ ของฉันนั้นก็คือปลา แล้วที่เธอมาตกปลาก็เพราะเธอไม่มีอาหารใช่มั้ยจ้ะ บนบก... เธอยังไม่มีอาหาร ในน้ำก็ไม่มีนะ เพื่อนฉันก็หิวแล้วก็มากินอาหารจากเบ็ด ฉันรักเขามาก ก็เลยช่วยไว้ แล้วก็มาเจอกับพวกเธอ” “อ๋อ ขอโทษนะ แต่ว่าเราจะไปหาอาหารที่ไหนล่ะ?” อันย่าพูด “เอาอย่างนี้ ฉันจะมอบถุงนี้ให้เธอ แล้วเธอก็เอาถุงนี้ไปที่หิมะนะ แล้วก็เทมันลงไป” พูดจบ นางเงือกก็หายไป “ไปกันพวกเรา นางเงือกให้ถุงเรามาแล้ว เราเอาไปปลูกกัน” แครกๆ “ปลูกเสร็จแล้ว” พรึบ ทันใดนั้น “ว้าว! มีผลไม้เต็มเลย” “ใช่ๆๆ” “พวกเรา...กิน!” แล้วทุกคนก็กินอย่างมีความสุข จบ.

น้องพีรดา อายุ 11 ปี

หัวข้อเรื่องเล่าฉบับที่แล้ว
พี่อังนาและพี่อันย่าเดินทางไปทะเลสาบเยือกแข็งใกล้บ้าน เพื่อไปตกปลาจากบ่อน้ำแข็งกัน ทั้งสองเจาะรูและหย่อนเบ็ดตกปลาลงไป แต่ทันใดนั้น พวกเขาก็รู้สึกถึงบางสิ่งที่ทั้งใหญ่และหนักติดปลายเบ็ดอีกฟาก ทุกคนคิดว่าสิ่งนั้นคืออะไรและกำลังทำอะไรอยู่

เมนูที่ชนะการแข่งขันสุดยอดเชฟตะหลิวทองคือโจ๊กกระดาษรสชาไทยของอังนาและอันย่า! ขอเชิญสองพี่น้องขึ้นมารับรางวัลบนเวทีและแบ่งปันกับเราหน่อยว่าพวกเขาคิดเมนูสุดสร้างสรรค์ที่ผสมชากับโจ๊กกระดาษเข้าด้วยกันได้อย่างไร ทุกคนคิดว่าไอเดียนี้เกิดมาจากอะไรกัน

เขียนชื่อ อายุ หมายเลขพาสปอร์ตสมอลส์ และเบอร์ติดต่อ แล้วส่งเรื่องมาเล่าสู่กันฟังที่angna@smalesthailand.com หรือ อาณาจักรสมอลแลนด์ เลขที่ 38 หมู่ 6 ถนนบางนา-ตราด ก.ม. 8 ตำบลบางแก้ว อำเภอบางพลี สมุทรปราการ 10540
ภายในวันที่25 เมษายน 2565 เจ้าของเรื่องเล่าที่ดีที่สุดจะได้รับกล่องเก็บของพร้อมฝา 3 ใบ BYGGLEK/บิกก์เลียค

หาทางไปปาร์ตี้จิบน้ำชายามบ่าย

จดหมายข่าวเต่าทองฉบับนี้
จะเป็นฉบับตีพิมพ์ด้วยกระดาษเป็นฉบับสุดท้าย
เพื่อลดการใช้กระดาษและเรายังได้ช่วย
รักษาสิ่งแวดล้อมอย่างยั่งยืนอีกด้วย
เพราะไม่ต้องตัดต้นไม้เพื่อนำเยื่อไม้มาทำเป็นกระดาษ
น้องๆ ยังคงได้เจอกับพี่อังนาและพี่อันย่า
พร้อมเรื่องราวและกิจกรรมสนุกๆ ได้เช่นเคย

พบกันใหม่ฉบับหน้า
ทางออนไลน์เต็มรูปแบบ
สแกน QR Code
เพื่ออ่านฉบับออนไลน์ได้เลย

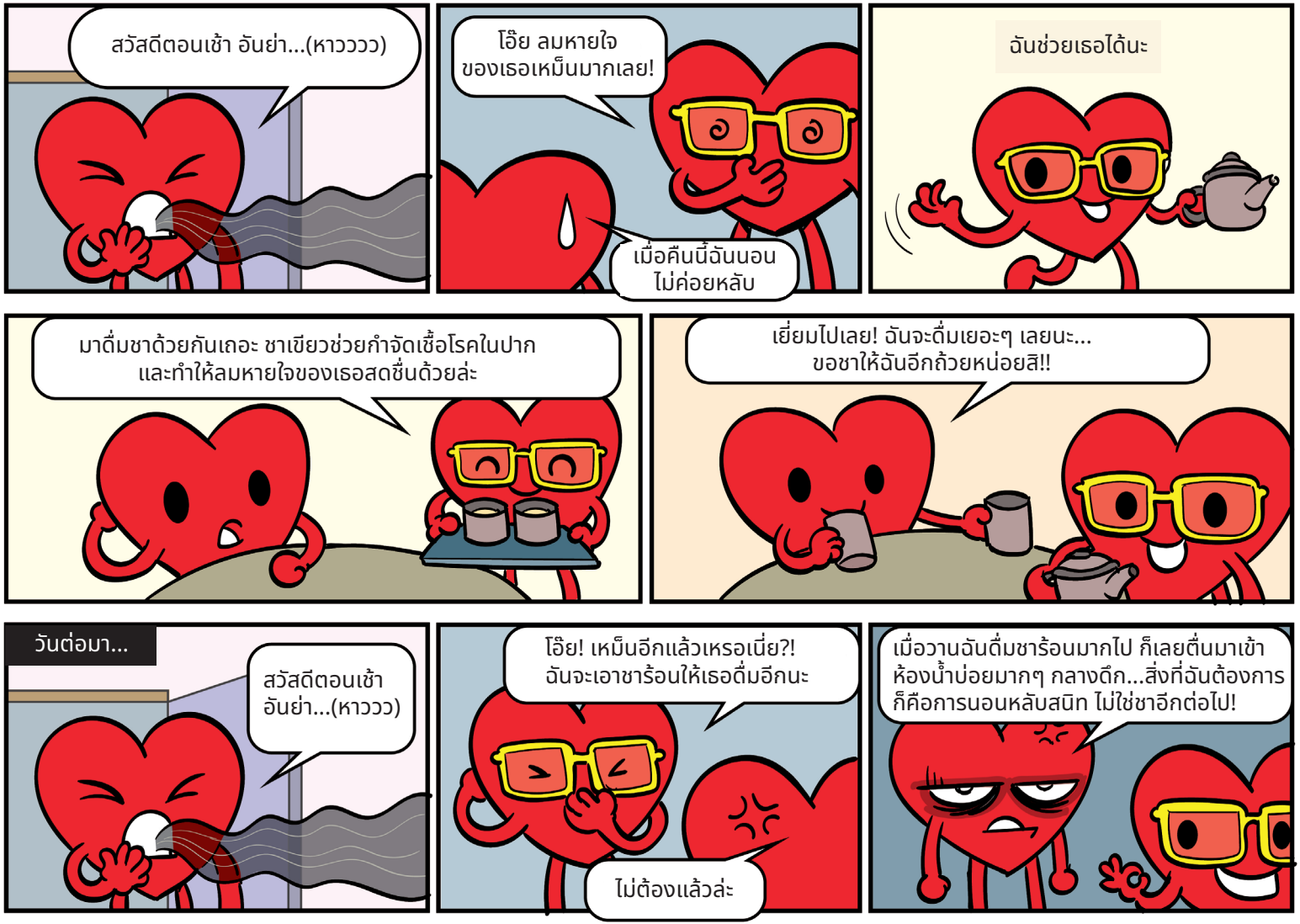
สวัสดีตอนเช้า อันย่า...(หาวววว)
โอ๊ย ลมหายใจ ของเธอเหม็นมากเลย!
เมื่อคืนนี้ฉันนอน ไม่ค่อยหลับ
ฉันช่วยเธอได้นะ
มาดื่มชาด้วยกันเถอะ ชาเขียวช่วยกำจัดเชื้อโรคในปาก และทำให้ลมหายใจของเธอสดชื่นด้วยล่ะ
เยี่ยมไปเลย! ฉันจะดื่มเยอะๆ เลยนะ... ขอชาให้ฉันอีกถ้วยหน่อยสิ!!
วันต่อมา...
สวัสดีตอนเช้า อันย่า...(หาวววว)
โอ๊ย! เหม็นอีกแล้วเหรอเนี่ย?! ฉันจะเอาชาร้อนให้เธอดื่มอีกนะ
ไม่ต้องแล้วล่ะ
เมื่อวานฉันดื่มชาร้อนมากไป ก็เลยตื่นมาเข้าห้องน้ำบ่อยมากๆ กลางดึก...สิ่งที่ฉันต้องการก็คือการนอนหลับสนิท ไม่ใช่ชาอีกต่อไป!